

Joonis: 3

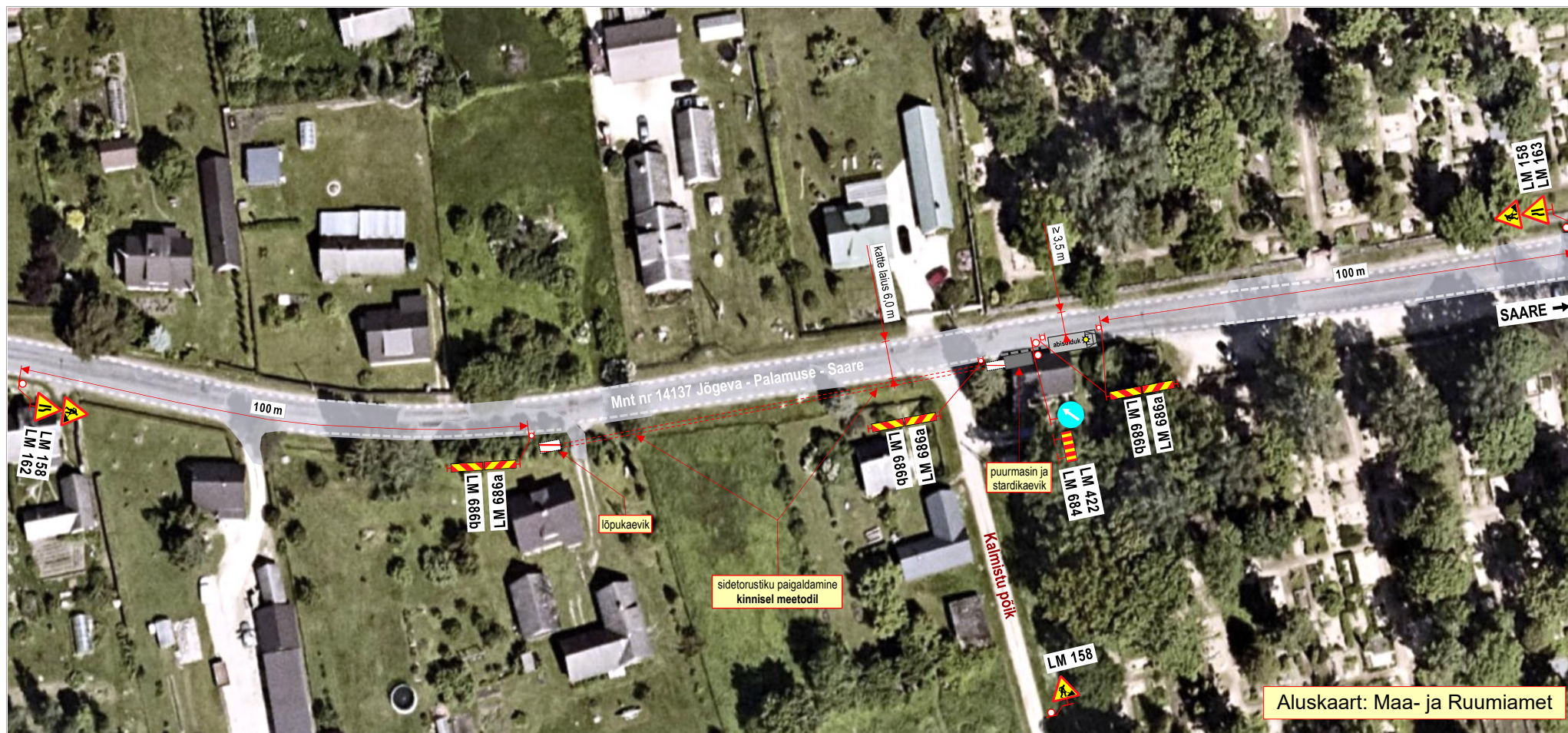

#### Märkused:

- Teostatavad tööd: **sidetorstiku paigaldamine haljasala ja sõidutee alla kinnisel meetodil.**
- Tööde teostamiseks suletakse liikluseks osaliselt sõidutee ja teepeenar. Sõidukitele tagatakse möödasõiduvõimalus tööde alast laiusega **vähemalt 3,5 m.**
- Tööde ala asub alalise liiklusemärgi **LM 571 „Asula“** mõjualas.
- Projektis toodud ajutiste liikluskorraldusvahendite paigaldamisel lähtuda majandus- ja taristuministri 13.07.2018 määrusest nr 43 „Nõuded ajutisele

#### OÜ STOPP

Sepa 17 c, Tartu 51013  
tel: 50 14 029  
e-mail: [stoppy@gmail.com](mailto:stoppy@gmail.com)

MTR nr: **ELK000059**  
vastutav isik: Sulev Sannik  
kutsetunnistus nr **180686**

**Koostas:** M. Loost

**Töid teostab:**

**Tööde algus:**

**Ohutute liiklustingimuste tagamise eest tööpiirkonnas vastutab:**

**tel:** +372 509 7812

#### LIIKLUSKORRALDUSE PROJEKT

**Tööde teostamise koht:** mnt nr 14137 Jõgeva - Palamuse - Saare km-d: 14,20 - 14,28, Palamuse alevik, Jõgeva vald, Jõgeva maakond.

**ENERSENSE AS** Lõõtsa 12 Tallinn 11415

**Tööde lõpp:** .26.a.

**ANDRES OJA**

**kuup:** **allkiri:**